



CENTRE DES FINANCES PUBLIQUES - BEURET
Restructuration et travaux de sobriété énergétique du centre des finances publiques rue du Général Beuret à Paris

Adresse du projet :
13/15 rue du Général Beuret
75015 Paris

MAITRE D'OUVRAGE

DRFiP d'Ile de France et de Paris
16 rue Notre-Dame des Victoires - 75002 Paris
Tél: 01 44 50 79 54
@: valerie.berrebi@dgfip.finances.gouv



MAITRISE D'OEUVRE

Architecte
lemoal lemoal
40 rue du Château d'Eau - 75010 Paris
Tél: 01 42 41 25 72 - @: omblin@lemoal.archi

lemoal

Fluide, Thermique,
Energie, Environnement
LBE Ingénierie - Mandataire
101b avenue Eugène Delacroix - 91 210 Draveil
Tél: 01 69 48 89 45 - @: accueil@lbei.fr



Economie circulaire
Eco+Construire
104, allée Saint Helier - 35000 Rennes
Tél: 06 31 81 73 24 - @: a.giquel@ecoconstruire.eu



Bureau de contrôle
Veritas
3 Rue des Cyclades - 95800 Cergy
Tél: 01 44 50 79 41 - @: sekoura.akrouf@bureauveritas.com



SPS

Date	Indice	Description

PRO			
Existant et démolition - Carnet des façades	Echelle :	Date : 29/10/2025	Pièce : 02
	Indice : -		
	Format : A3		

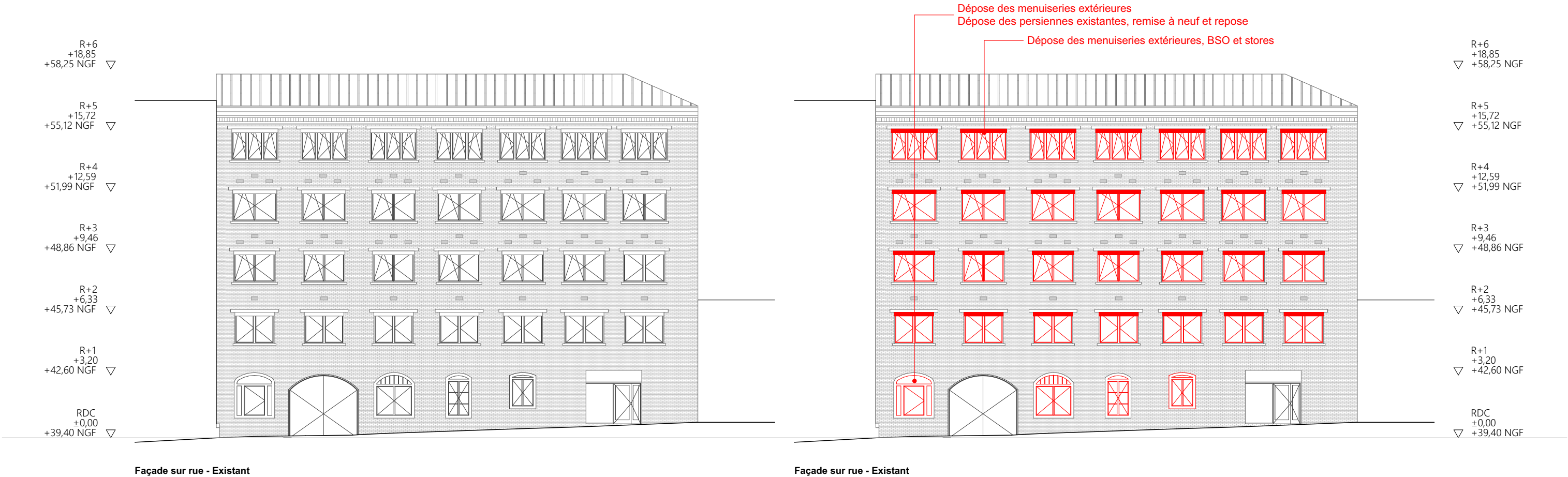
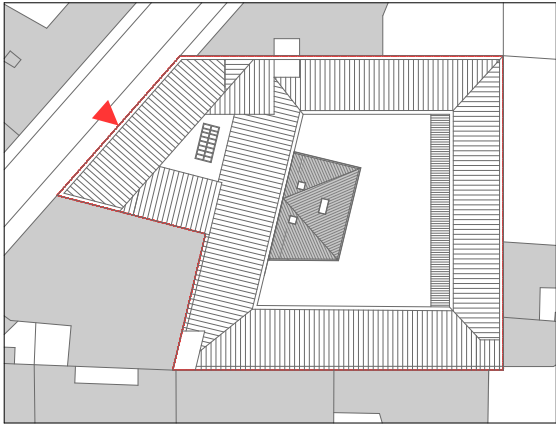

Légende démolition :
Ensemble des éléments à démolir et/ou déposer

CENTRE DES FINANCES PUBLIQUES - BEURET			PRO			
Maître d'Œuvre : lemoal lemoal 40 rue du Château d'Eau 75010 Paris	Maître d'Ouvrage : DRFiP d'Ile de France et de Paris 16 rue Notre-Dame des Victoires 75002 Paris	Restructuration et travaux de sobriété énergétique du centre des finances publiques rue du Général Beuret à Paris Adresse du projet : 13/15 rue du Général Beuret - 75015 Paris	Façade sur rue - Existant et démolition	Echelle : 1:200,	Date : 29/10/2025	Pièce : 02.1
				1:1 Indice :		
				Format : A3		

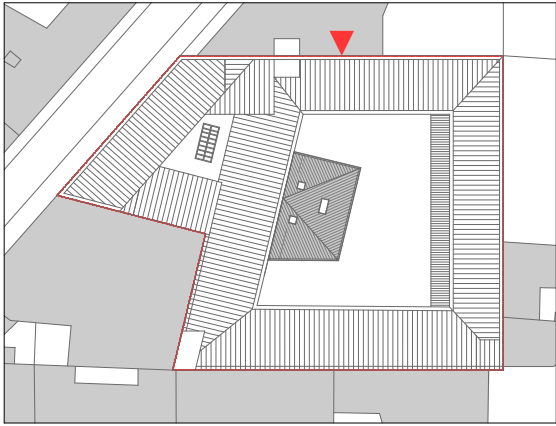

R+6
+18,85
+58,25 NGF ▽

R+5
+15,72
+55,12 NGF ▽

R+4
+12,59
+51,99 NGF ▽

R+3
+9,46
+48,86 NGF ▽

R+2
+6,33
+45,73 NGF ▽

R+1
+3,20
+42,60 NGF ▽

RDC
±0,00
+39,40 NGF ▽



R+6
+18,85
+58,25 NGF ▽

R+5
+15,72
+55,12 NGF ▽

R+4
+12,59
+51,99 NGF ▽

R+3
+9,46
+48,86 NGF ▽

R+2
+6,33
+45,73 NGF ▽

R+1
+3,20
+42,60 NGF ▽

RDC
±0,00
+39,40 NGF ▽

Façade Nord extérieure - Existant

R+6
+18,85
+58,25 NGF ▽

R+5
+15,72
+55,12 NGF ▽

R+4
+12,59
+51,99 NGF ▽

R+3
+9,46
+48,86 NGF ▽

R+2
+6,33
+45,73 NGF ▽

R+1
+3,20
+42,60 NGF ▽

RDC
±0,00
+39,40 NGF ▽

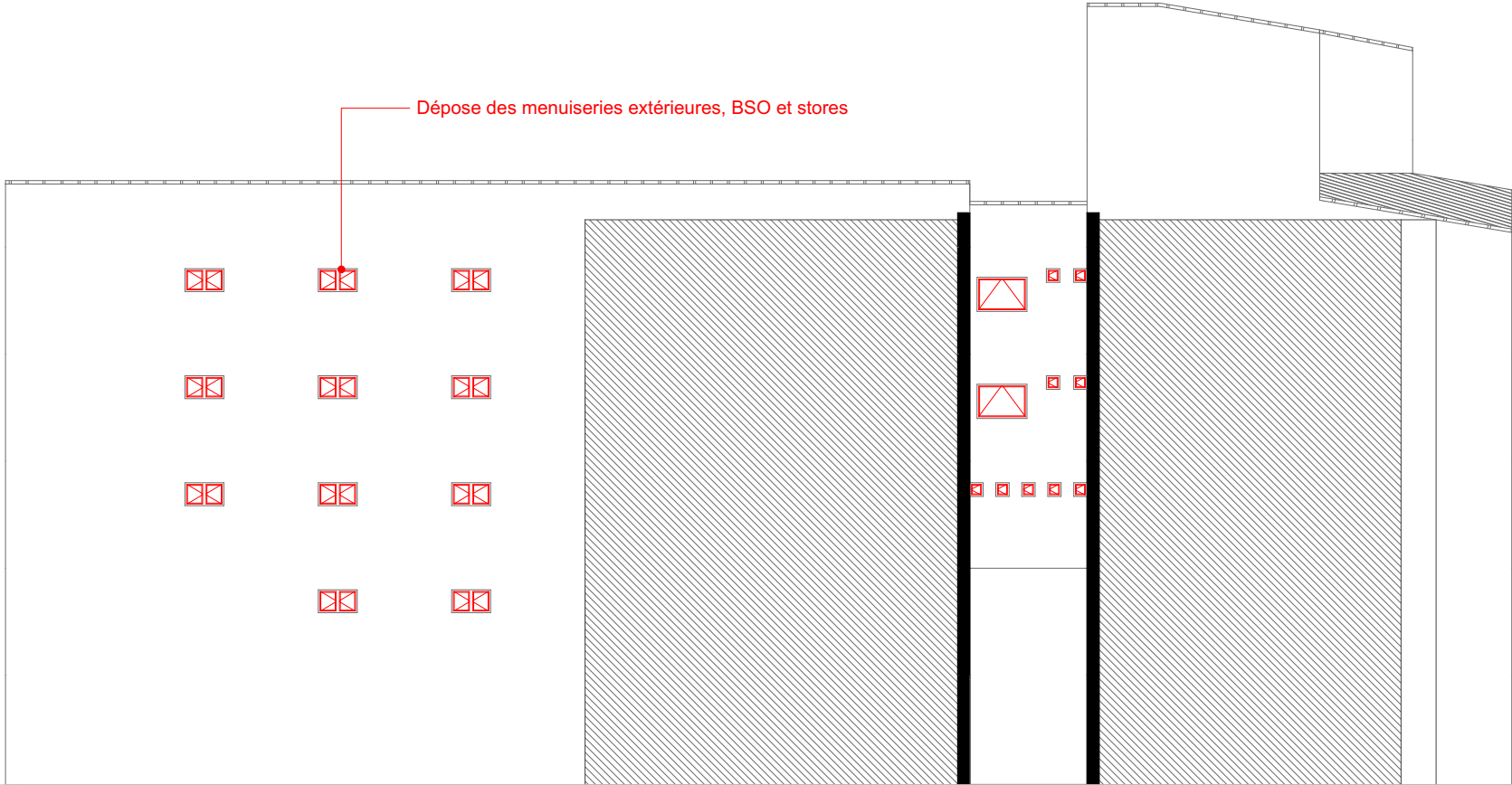

R+6
+18,85
+58,25 NGF ▽

R+5
+15,72
+55,12 NGF ▽

R+4
+12,59
+51,99 NGF ▽

R+3
+9,46
+48,86 NGF ▽

R+2
+6,33
+45,73 NGF ▽

R+1
+3,20
+42,60 NGF ▽

RDC
±0,00
+39,40 NGF ▽

Façade Nord extérieure - Démolition

Légende démolition :

Ensemble des éléments à démolir et/ou déposer

CENTRE DES FINANCES PUBLIQUES - BEURET				PRO			
Maître d'Œuvre : lemoal lemoal 40 rue du Château d'Eau 75010 Paris	lemoal	Maître d'Ouvrage : DRFiP d'Ile de France et de Paris 16 rue Notre-Dame des Victoires 75002 Paris	Restructuration et travaux de sobriété énergétique du centre des finances publiques rue du Général Beuret à Paris Adresse du projet : 13/15 rue du Général Beuret - 75015 Paris	Façade Nord extérieure - Existant et démolition	Echelle : 1:200, 1:1	Date : 29/10/2025	Pièce : 02.2
					Indice :		
					Format : A3		

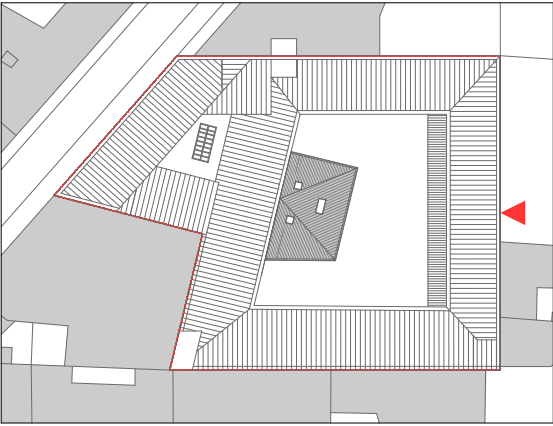

R+6
+18,85
+58,25 NGF ▽

R+5
+15,72
+55,12 NGF ▽

R+4
+12,59
+51,99 NGF ▽

R+3
+9,46
+48,86 NGF ▽

R+2
+6,33
+45,73 NGF ▽

R+1
+3,20
+42,60 NGF ▽

RDC
±0,00
+39,40 NGF ▽

Façade Est extérieure - Existant

R+6
+18,85
+58,25 NGF ▽

R+5
+15,72
+55,12 NGF ▽

R+4
+12,59
+51,99 NGF ▽

R+3
+9,46
+48,86 NGF ▽

R+2
+6,33
+45,73 NGF ▽

R+1
+3,20
+42,60 NGF ▽

RDC
±0,00
+39,40 NGF ▽

R+6
+18,85
+58,25 NGF ▽

R+5
+15,72
+55,12 NGF ▽

R+4
+12,59
+51,99 NGF ▽

R+3
+9,46
+48,86 NGF ▽

R+2
+6,33
+45,73 NGF ▽

R+1
+3,20
+42,60 NGF ▽

RDC
±0,00
+39,40 NGF ▽

Façade Est extérieure - Démolition

R+6
+18,85
+58,25 NGF ▽

R+5
+15,72
+55,12 NGF ▽

R+4
+12,59
+51,99 NGF ▽

R+3
+9,46
+48,86 NGF ▽

R+2
+6,33
+45,73 NGF ▽

R+1
+3,20
+42,60 NGF ▽

RDC
±0,00
+39,40 NGF ▽

Légende démolition :
Ensemble des éléments à démolir et/ou déposer

CENTRE DES FINANCES PUBLIQUES - BEURET				PRO			
Maître d'Œuvre : lemoal lemoal 40 rue du Château d'Eau 75010 Paris	lemoal	Maître d'Ouvrage : DRFiP d'Ile de France et de Paris 16 rue Notre-Dame des Victoires 75002 Paris	Restructuration et travaux de sobriété énergétique du centre des finances publiques rue du Général Beuret à Paris Adresse du projet : 13/15 rue du Général Beuret - 75015 Paris	Façade Est extérieure - Existant et démolition	Echelle : 1:200, 1:1	Date : 29/10/2025	Pièce : 02.3
					Indice :		
					Format : A3		

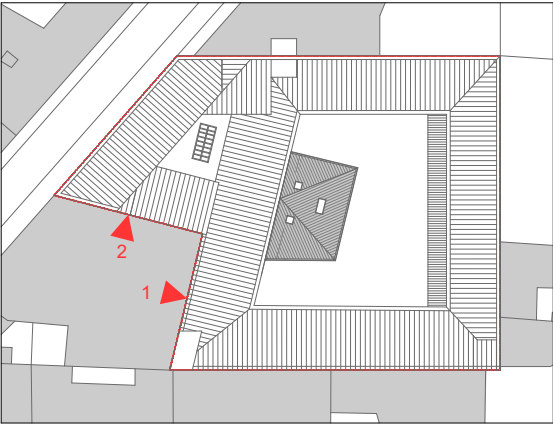

R+6
+18,85
+58,25 NGF ▽

R+5
+15,72
+55,12 NGF ▽

R+4
+12,59
+51,99 NGF ▽

R+3
+9,46
+48,86 NGF ▽

R+2
+6,33
+45,73 NGF ▽

R+1
+3,20
+42,60 NGF ▽

RDC
±0,00
+39,40 NGF ▽

1

Façade Ouest extérieure - Existant

2

Façade Sud extérieure - Existant

R+6
+18,85
+58,25 NGF ▽

R+5
+15,72
+55,12 NGF ▽

R+4
+12,59
+51,99 NGF ▽

R+3
+9,46
+48,86 NGF ▽

R+2
+6,33
+45,73 NGF ▽

R+1
+3,20
+42,60 NGF ▽

RDC
±0,00
+39,40 NGF ▽

R+6
+18,85
+58,25 NGF ▽

R+5
+15,72
+55,12 NGF ▽

R+4
+12,59
+51,99 NGF ▽

R+3
+9,46
+48,86 NGF ▽

R+2
+6,33
+45,73 NGF ▽

R+1
+3,20
+42,60 NGF ▽

RDC
±0,00
+39,40 NGF ▽

1

Façade Ouest extérieure - Démolition

2

Façade Sud extérieure - Démolition

R+6
+18,85
+58,25 NGF ▽

R+5
+15,72
+55,12 NGF ▽

R+4
+12,59
+51,99 NGF ▽

R+3
+9,46
+48,86 NGF ▽

R+2
+6,33
+45,73 NGF ▽

R+1
+3,20
+42,60 NGF ▽

RDC
±0,00
+39,40 NGF ▽

Légende démolition :
Ensemble des éléments à démolir et/ou déposer

CENTRE DES FINANCES PUBLIQUES - BEURET				PRO			
Maître d'Œuvre : lemoal 40 rue du Château d'Eau 75010 Paris	lemoal	Maître d'Ouvrage : DRFiP d'Ile de France et de Paris 16 rue Notre-Dame des Victoires 75002 Paris	Restructuration et travaux de sobriété énergétique du centre des finances publiques rue du Général Beuret à Paris Adresse du projet : 13/15 rue du Général Beuret - 75015 Paris	Façades Sud et Ouest extérieure - Existant et démolition	Echelle : 1:200, 1:1 Indice :	Date : 29/10/2025	Pièce : 02.4
				Format : A3			

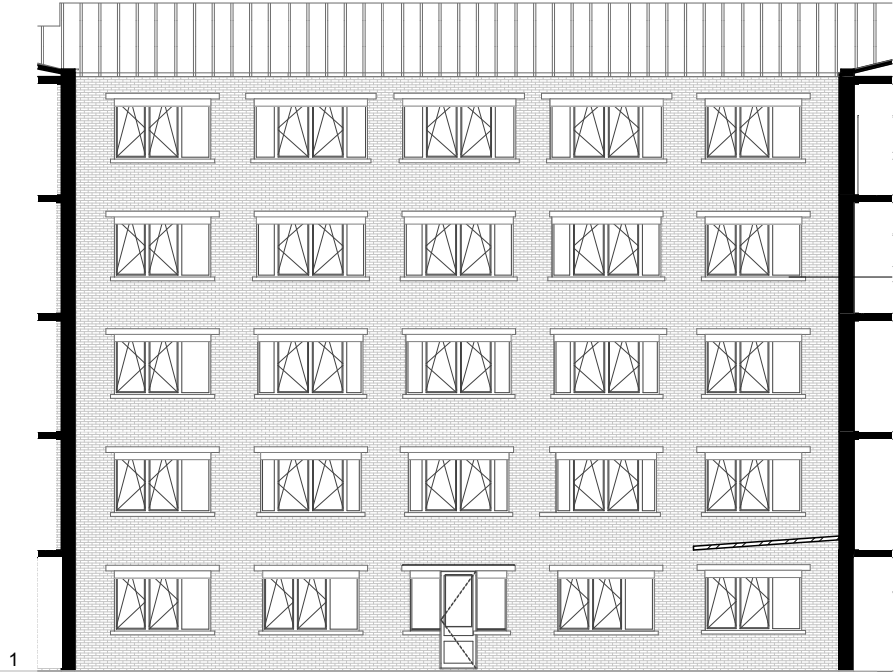
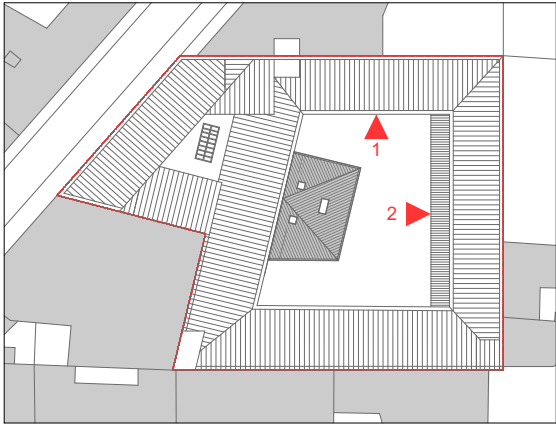

Façade Nord cour principale - Existant

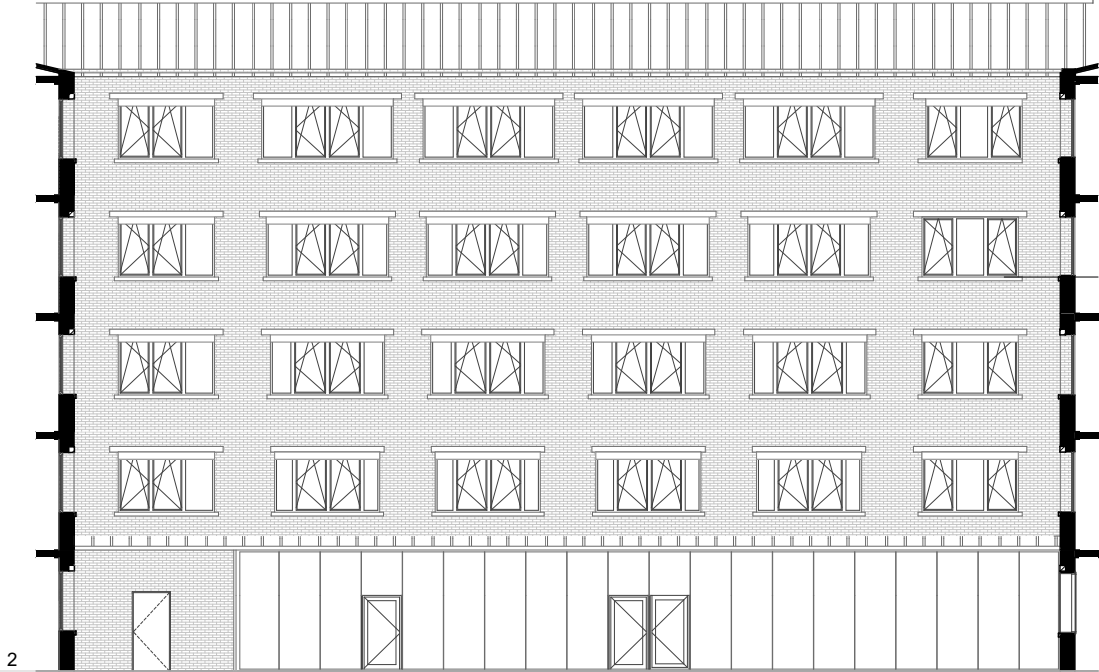

Façade Est cour principale - Existant

- R+6
+18,85
▽ +58,25 NGF
- R+5
+15,72
▽ +55,12 NGF
- R+4
+12,59
▽ +51,99 NGF
- R+3
+9,46
▽ +48,86 NGF
- R+2
+6,33
▽ +45,73 NGF
- R+1
+3,20
▽ +42,60 NGF
- RDC
±0,00
▽ +39,40 NGF

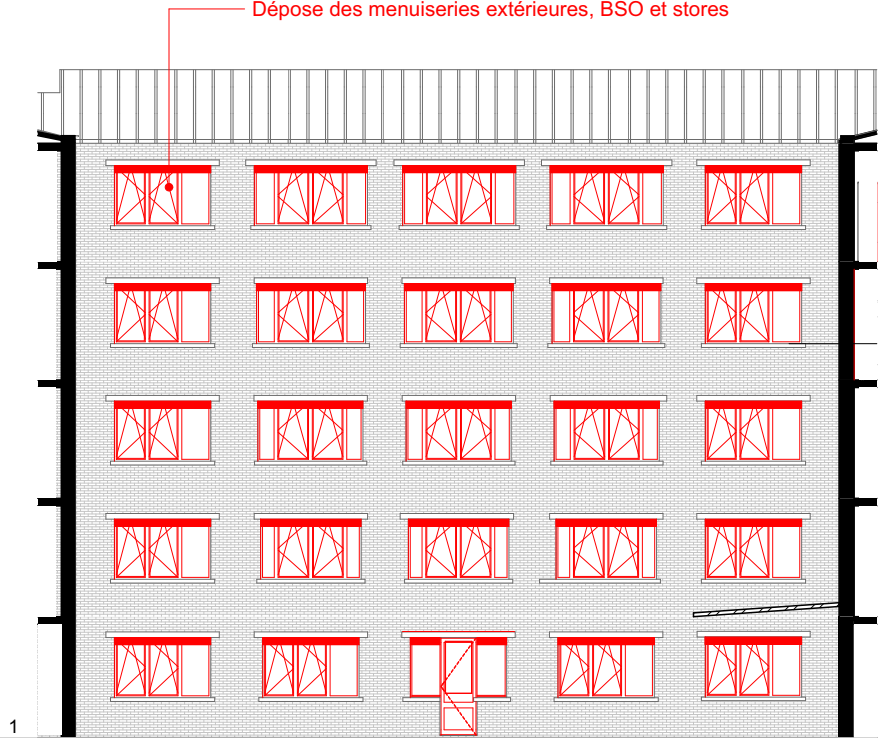

Façade Nord cour principale - Démolition



Façade Est cour principale - Démolition

- R+6
+18,85
▽ +58,25 NGF
- R+5
+15,72
▽ +55,12 NGF
- R+4
+12,59
▽ +51,99 NGF
- R+3
+9,46
▽ +48,86 NGF
- R+2
+6,33
▽ +45,73 NGF
- R+1
+3,20
▽ +42,60 NGF
- RDC
±0,00
▽ +39,40 NGF

Légende démolition :
Ensemble des éléments à démolir et/ou déposer

CENTRE DES FINANCES PUBLIQUES - BEURET

Maître d'Œuvre :
lemoal lemoal
40 rue du Château d'Eau
75010 Paris

Maître d'Ouvrage :
DRFiP d'Ile de France et de Paris
16 rue Notre-Dame des Victoires
75002 Paris

Restructuration et travaux de sobriété énergétique du centre des finances publiques rue du Général Beuret à Paris
Adresse du projet :
13/15 rue du Général Beuret - 75015 Paris

Façades Nord et Est cour principale -
Existant et démolition

PRO

Echelle : 1:200,
1:1
Format : A3

Date :
29/10/2025

Pièce :
02.5

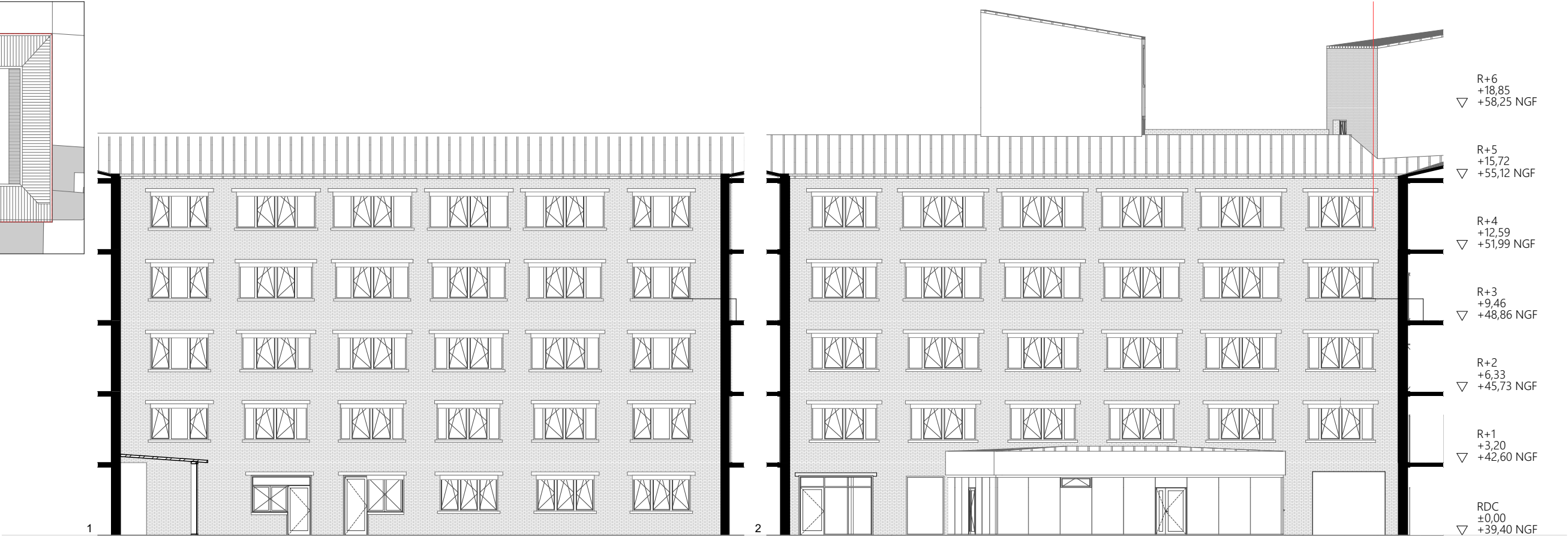
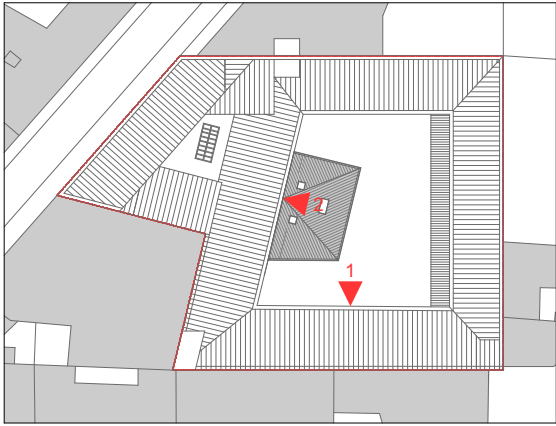

Façade Sud cour principale - Existant

Façade Ouest cour principale - Existant



Légende démolition :
Ensemble des éléments à démolir et/ou déposer

Façade Sud cour principale - Démolition

Façade Ouest cour principale - Démolition

CENTRE DES FINANCES PUBLIQUES - BEURET				PRO			
Maître d'Œuvre : lemoal lemoal 40 rue du Château d'Eau 75010 Paris	lemoal	Maître d'Ouvrage : DRFiP d'Ile de France et de Paris 16 rue Notre-Dame des Victoires 75002 Paris	Restructuration et travaux de sobriété énergétique du centre des finances publiques rue du Général Beuret à Paris Adresse du projet : 13/15 rue du Général Beuret - 75015 Paris	Façades sur cour principale - Existant et démolition	Echelle : 1:200, 1:1	Date : 29/10/2025	Pièce : 02.6
					Indice :		
					Format : A3		

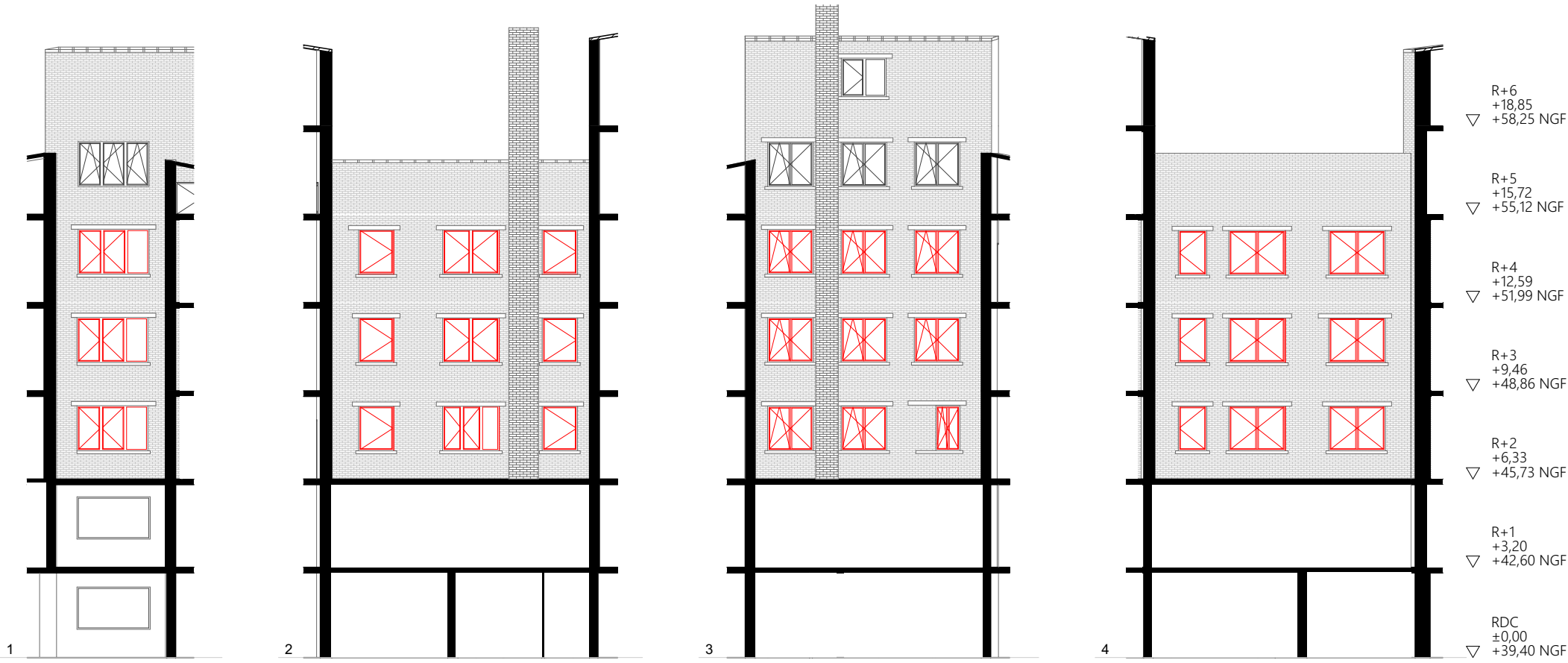
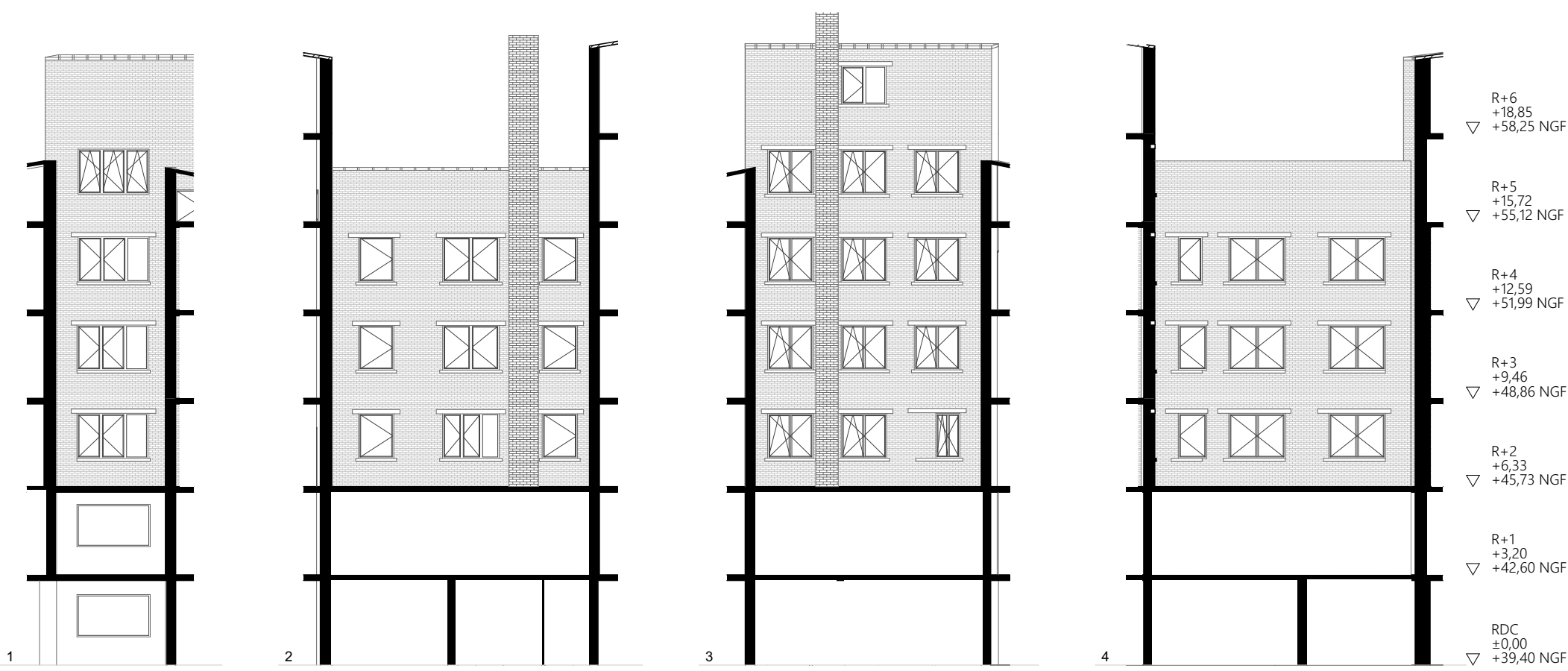
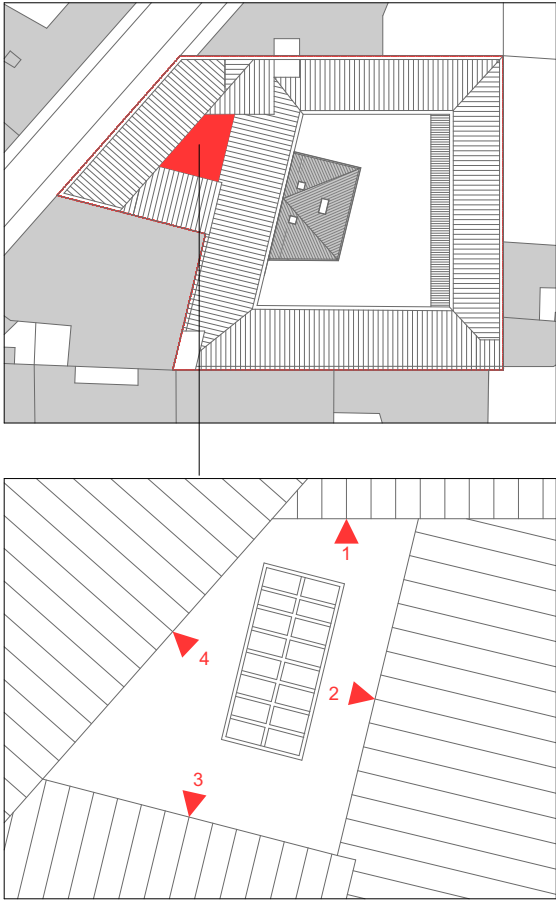

Légende démolition :
Ensemble des éléments à démolir et/ou déposer

CENTRE DES FINANCES PUBLIQUES - BEURET				PRO			
Maître d'Œuvre : lemoal lemoal 40 rue du Château d'Eau 75010 Paris	lemoal	Maître d'Ouvrage : DRFiP d'Ile de France et de Paris 16 rue Notre-Dame des Victoires 75002 Paris	Restructuration et travaux de sobriété énergétique du centre des finances publiques rue du Général Beuret à Paris Adresse du projet : 13/15 rue du Général Beuret - 75015 Paris	Façades sur cour 2 - Existant et démolition	Echelle : 1:200, 1:1	Date : 29/10/2025	Pièce : 02.7
					Indice :		
					Format : A3		

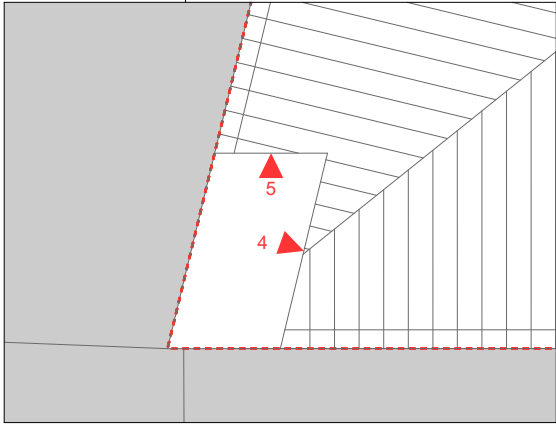
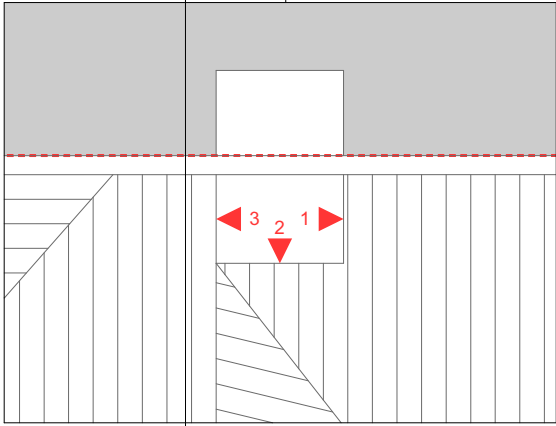
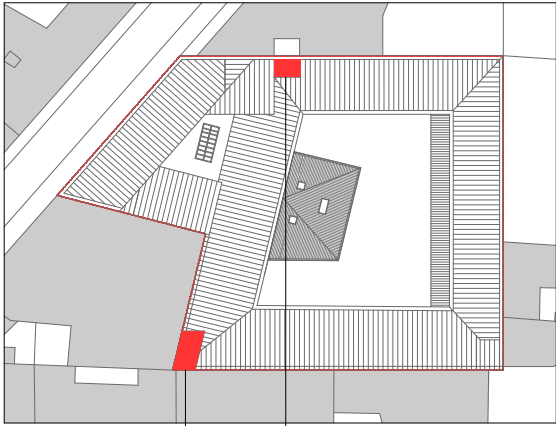

Légende démolition :
Ensemble des éléments à démolir et/ou déposer

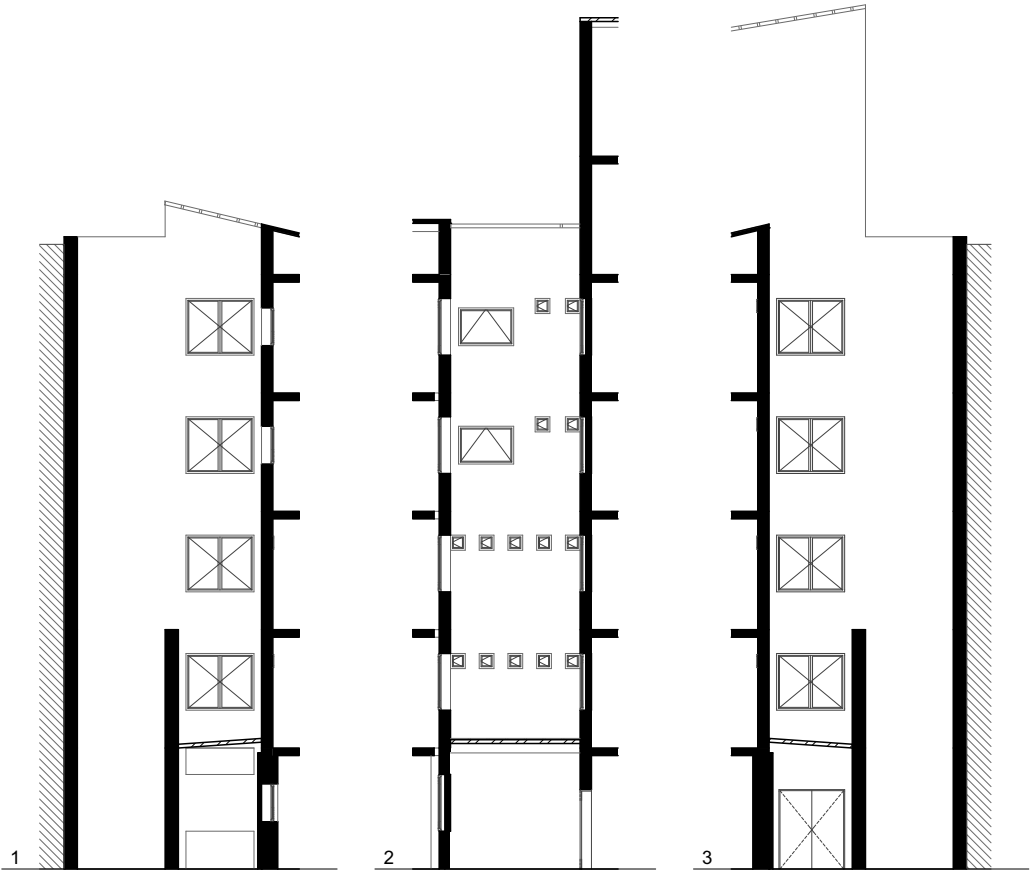

R+6
+18,85
▽ +58,25 NGF

R+5
+15,72
▽ +55,12 NGF

R+4
+12,59
▽ +51,99 NGF

R+3
+9,46
▽ +48,86 NGF

R+2
+6,33
▽ +45,73 NGF

R+1
+3,20
▽ +42,60 NGF

RDC
±0,00
▽ +39,40 NGF

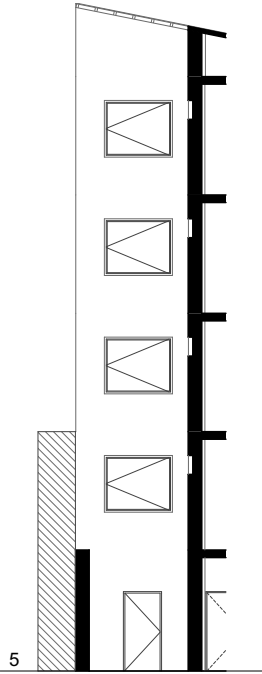
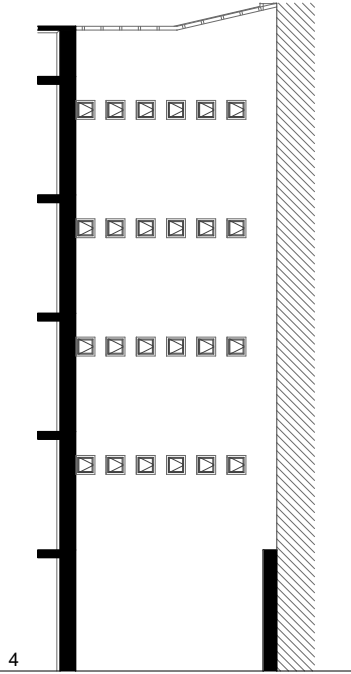
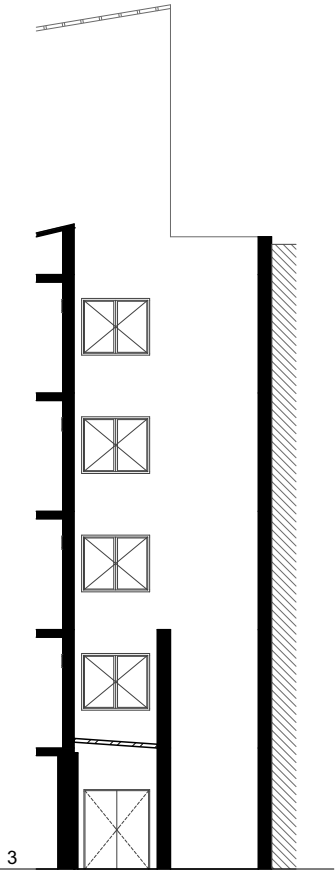
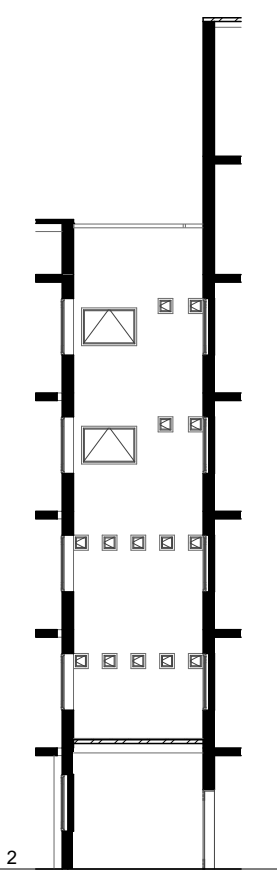

R+6
+18,85
▽ +58,25 NGF

R+5
+15,72
▽ +55,12 NGF

R+4
+12,59
▽ +51,99 NGF

R+3
+9,46
▽ +48,86 NGF

R+2
+6,33
▽ +45,73 NGF

R+1
+3,20
▽ +42,60 NGF

RDC
±0,00
▽ +39,40 NGF

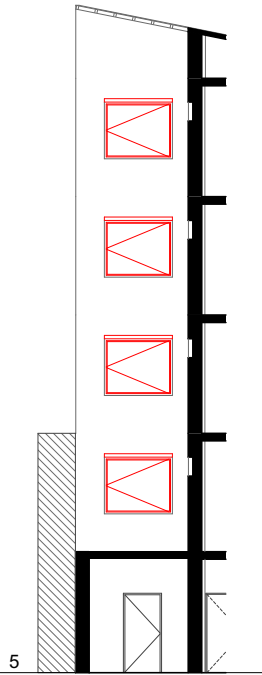
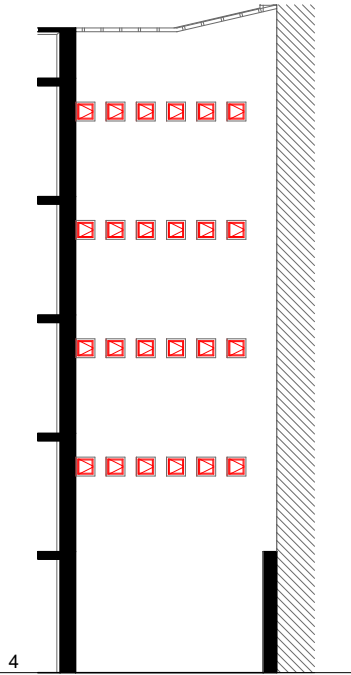
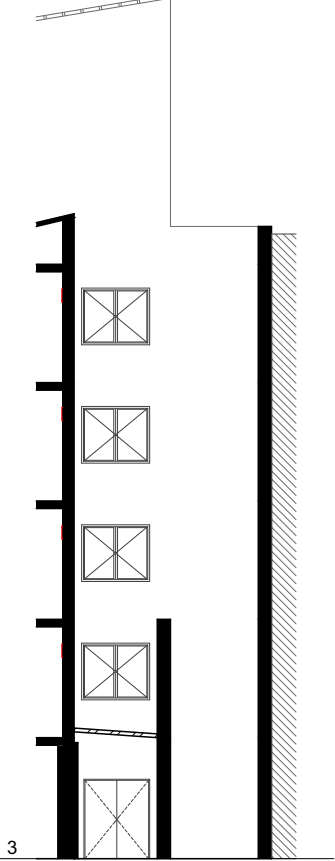
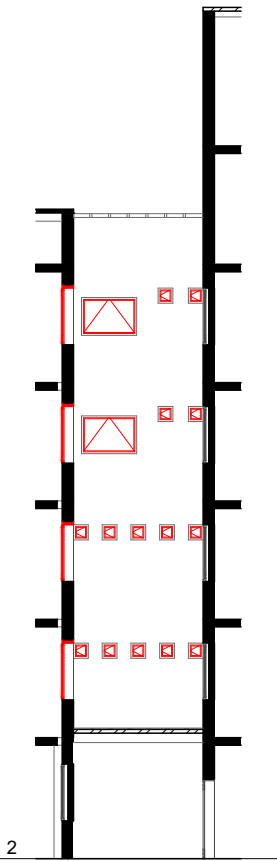
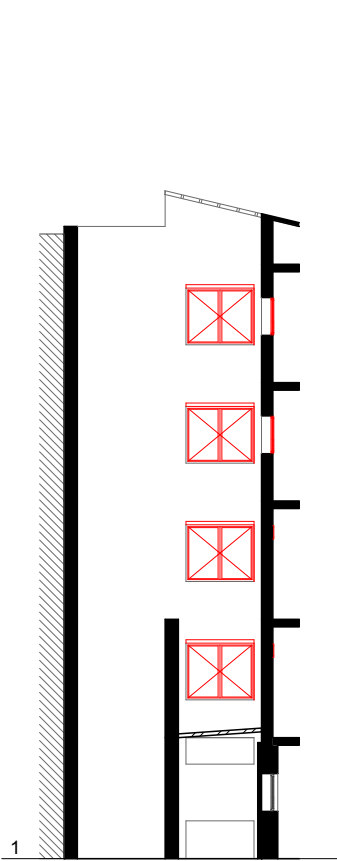

R+6
+18,85
▽ +58,25 NGF

R+5
+15,72
▽ +55,12 NGF

R+4
+12,59
▽ +51,99 NGF

R+3
+9,46
▽ +48,86 NGF

R+2
+6,33
▽ +45,73 NGF

R+1
+3,20
▽ +42,60 NGF

RDC
±0,00
▽ +39,40 NGF

CENTRE DES FINANCES PUBLIQUES - BEURET				PRO			
Maître d'Œuvre : lemoal lemoal 40 rue du Château d'Eau 75010 Paris	lemoal	Maître d'Ouvrage :	Restructuration et travaux de sobriété énergétique du centre des finances publiques rue du Général Beuret à Paris	Façades sur cour 3 et 4 - Existant et démolition	Echelle : 1:200,	Date : 29/10/2025	Pièce : 02.8
		DRFiP d'Ile de France et de Paris			1:1		
		16 rue Notre-Dame des Victoires			Indice :		
75002 Paris		Adresse du projet : 13/15 rue du Général Beuret - 75015 Paris			Format : A3		